

Esercitazione 01 del 03/03/2008  
Laboratorio

Elaborato grafico da realizzarsi con Adobe Photoshop/Illustrator.

Si ipotizza che un cliente ci contatti con un lavoro da effettuare con urgenza.  
La richiesta della committenza è la realizzazione grafica di un biglietto di invito per l'inaugurazione di una concessionaria di motociclette, accessori per la moto e per motociclisti.

Ci chiedono una grafica accattivante, possibilmente "aggressiva" che dia l'idea della velocità, potenza etc. in accordo con il "tema" del negozio.

Un copy per uno slogan potrebbero aggiungere forza all'invito ed incuriosire, se possibile suggerirne/utilizzarne uno.

Scheda dati da inserire:

Nome dell'attività commerciale: *Burnout*

Luogo: *Palermo, via della libertà 100, 90142*

Telefono: *091 561243*

Fax: *091 561244*

Email: *info@burnout.com*

Sito web: *www.burnout.com*

Data ipotizzata dell'inaugurazione da specificare sull'invito *05/03/2008 alle 17.00*

Materiale fornito:

*45 immagini in formato .jpeg relative al tema a varie risoluzioni*

*logo dell'attività in formato .cdr, .ai, .eps, e .tiff in quadricromia a 300 punti*

Logo:



le immagini:

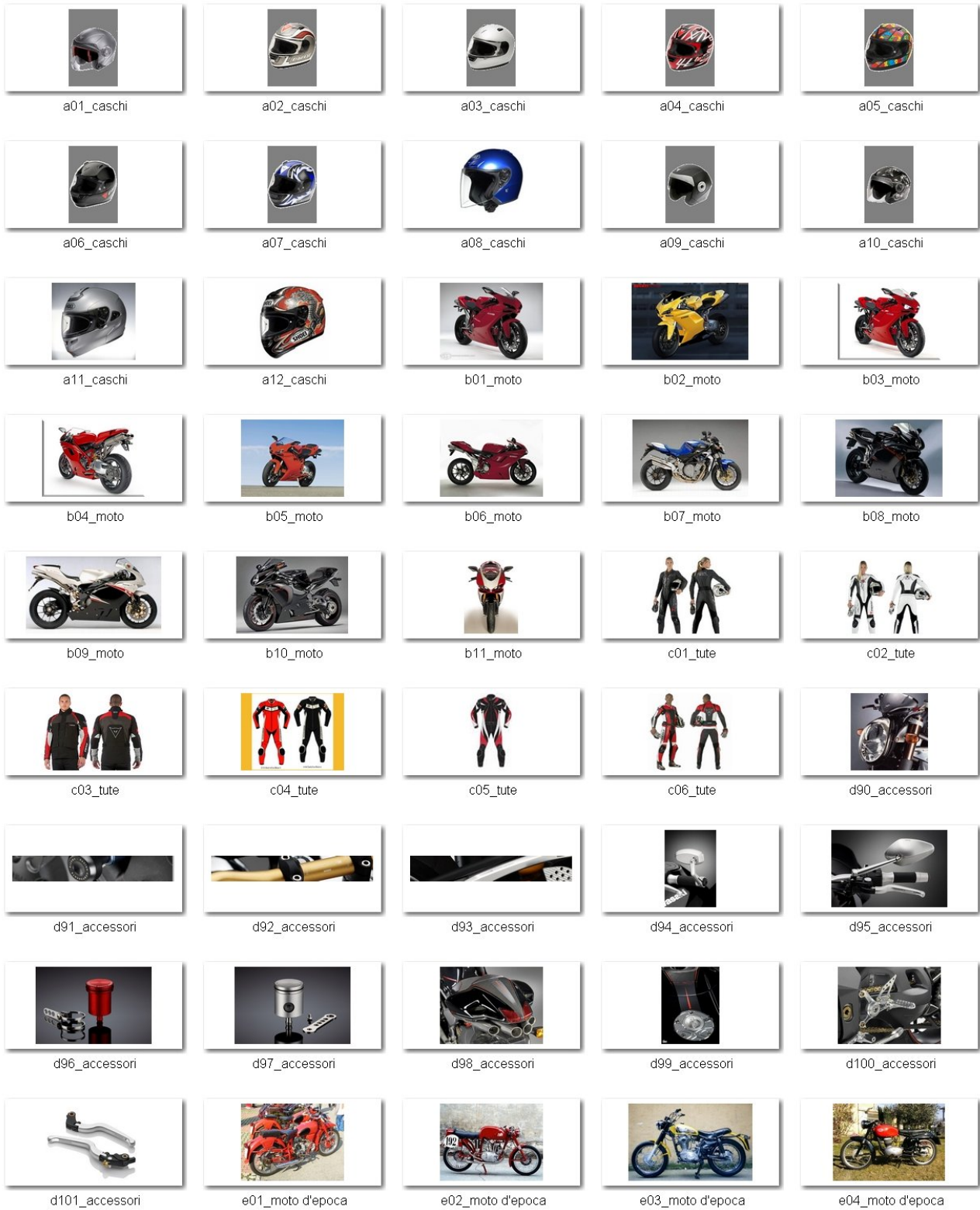

Esercitazione 01 del 03/03/2008  
Laboratorio

